COLEGIO JOSÉ MARTÍ I.E.D.
"FORMACIÓN PARA EL DESARROLLO HUMANO, INTEGRAL Y SOCIAL"
"Educamos para la Libertad"

Recuperación Grado 7

Área: Artística
Asignatura: Música
Periodo: Segundo
Docente: Jhonny Fernando Morales

1. Nombre las líneas y espacios del siguiente pentagrama.

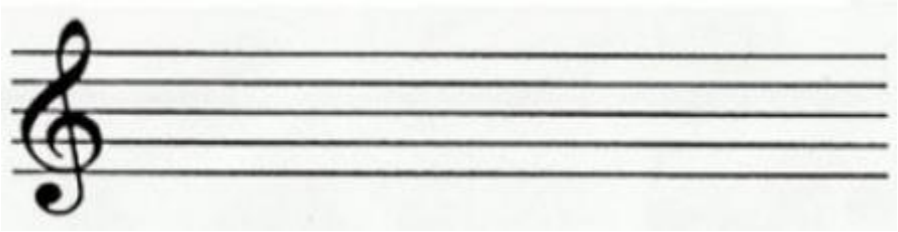

2. Defina con sus propias palabras, ¿Qué es un pentagrama?:
_____
_____
_____
_____

3. A cuantos tiempos equivale la figura de Redonda?

4. Indique el nombre de las notas de las figuras rítmicas del siguiente pentagrama:

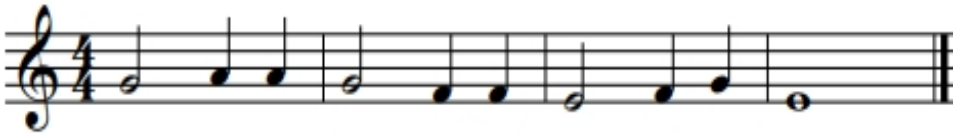

5. Presentar el cuaderno al día con los temas vistos en los periodos I y II.
6. La guía se debe anexar al cuaderno.