

PLAN DE MEJORAMIENTO PRIMER PERÍODO GRADO CUARTO		
Lengua Castellana	Lengua Castellana	Adriana Ospina M.

Nombre estudiante: _____
Grado: _____ Jornada: Tarde Sede C Fecha: _____

TALLER DE CREACIÓN LITERARIA

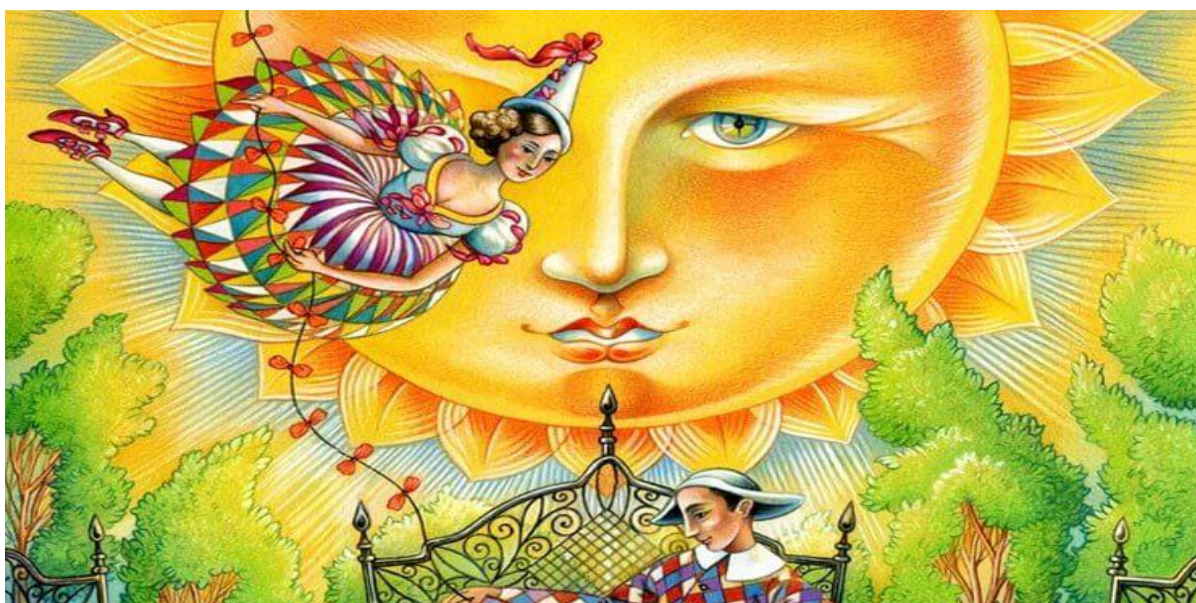

En este taller te divertirás con los mitos de forma escrita. Debes investigar todo lo referente a los mitos. No olvides que los mitos explican un fenómeno natural o el origen de algo, según las creencias de una comunidad.

Sigue los pasos propuestos para este ejercicio de recreación de mitos.

PLANIFICA

1. Ten claro tu propósito, tu público y qué vas a escribir. Para ello, responde las siguientes preguntas:
 - a. ¿Qué prefieres: los mitos que se refieren al origen de algo o al origen de un fenómeno natural?

 - b. Selecciona uno de estos temas y busca mitos referentes al mismo y léelos.
 - c. Luego de leerlos, escoge el que más te parezca interesante

IMAGINA

2. Tómate un momento para pensar en las respuestas a estas preguntas:
 - a. ¿Cuál es el fenómeno natural que seleccionaste para leer? Piensa en el arcoíris, la lluvia, las tempestades, las inundaciones, etc.

 - b. ¿Qué elemento de la naturaleza o del cosmos te llama la atención? Escribe al menos tres:

3. Si ya definiste el tema sobre el cual vas a reescribir y leíste varios mitos, ve al paso siguiente.

TEXTUALIZA

4. Completa la siguiente información
 - El fenómeno natural o elemento de la naturaleza que seleccioné para recrear el mito es:

 - Los personajes de este mito son:

PLAN DE MEJORAMIENTO PRIMER PERÍODO GRADO CUARTO		
Lengua Castellana	Lengua Castellana	Adriana Ospina M.

- El lugar (lugares) donde se desarrollan los hechos es: _____
- El tiempo en que sucede la historia es: _____

¡A ESCRIBIR!

En hojas de examen - cuadriculada

Comienza la redacción de tu escrito con base en los elementos anteriores y ten en cuenta los siguientes aspectos:

- ✓ Comienza tu texto con una fórmula de tradición oral, por ejemplo: "se cuenta que hace muchos años...", "dicen los abuelos que al comienzo de los tiempos..."
- ✓ Nombra en primer lugar al personaje principal, luego ubícalo en un espacio determinado.
- ✓ Menciona solo los personajes necesarios para que la narración se entienda.
- ✓ Recuerda seguir la estructura de inicio, nudo y desenlace.
- ✓ Asegúrate de que el problema se plantee claramente.
- ✓ Al final, debes llegar a la explicación del fenómeno natural o al origen del objeto que seleccionaste.

SI YA TERMINASTE TU ESCRITO REVISA

Analiza si tu texto cumple los siguientes aspectos:

- ✓ Tu texto es claro y ordenado.
- ✓ Tiene las características de un mito.
- ✓ La ortografía es la adecuada.

SUSTENTACIÓN

En clase socializaras tu escrito. No olvides realizar dibujos y decorarlo.

Fecha de entrega: