

PLAN DE MEJORAMIENTO PRIMER PERIODO DE SOCIALES GRADO 5º. _____

NOMBRE: _____ FECHA: _____

Apreciado estudiante te invito a repasar lo visto en sociales durante el PRIMER PERIODO. Debes realizar esta guía con esfuerzo, orden y responsabilidad, es conveniente consultar el material trabajado durante las clases. Presentar este taller el día 27 DE MAYO DE 2019 y luego preparar la evaluación sobre los temas vistos en el primer periodo.

1. GOBIERNO ESCOLAR Es una forma de organización democrática, en la cual los miembros de la comunidad escolar, pueden participar en la dirección de la Institución, por medio de sus representantes. Completa el mapa conceptual.

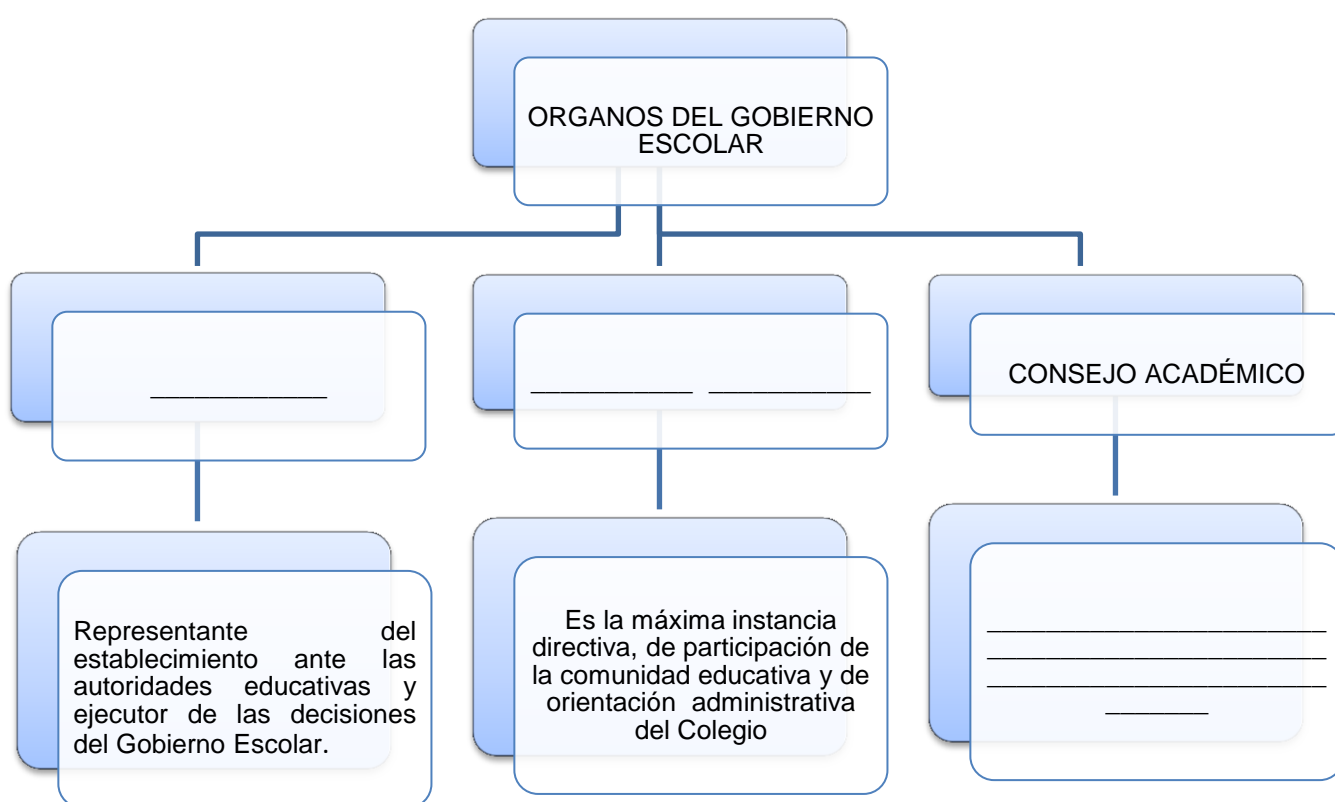

2. Define con tus palabras:

a) Democracia:

b) Gobierno:

c) Organización:

d) Comunidad:

e) Participación:

3. En las pasadas elecciones, nombraron nueva personera en nuestro Colegio, escribe algunas tareas que ella debe desarrollar, para proteger los derechos de los estudiantes:

4. Lee con atención

LA CONSTITUCIÓN NACIONAL:

Colombia es un país democrático, quiere decir que todos los colombianos tenemos derecho a participar en los actos de gobierno por medio de diferentes mecanismos. Además, las personas mayores de **18** años, pueden y deben elegir a sus gobernantes por medio del voto.

En Colombia, como en todos los estados democráticos, hay una ley suprema que es la Constitución, en ella están contemplados los derechos y deberes de los colombianos y la forma como debe ser administrado el país.

Los actos de todos los colombianos deben ajustarse a la Constitución.

Por ser la Ley suprema o ley fundamental, ninguna norma aprobada en el país puede estar en contra de lo que dice la Constitución, si esto ocurre, se declara Inconstitucional y no tiene validez.

Escribe **V** a los enunciados correctos y **F** a los incorrectos, luego los incorrectos corrégelos sobre las líneas.

- a) Los gobernantes de Colombia, son elegidos por voto. ()
- b) Todos los niños y niñas colombianos tienen la obligación de elegir a los gobernantes del país por medio del voto ()
- c) La ley más importante de los colombianos es la Constitución Nacional.()
- d) Colombia es un país democrático, porque todos tenemos derecho a participar ()
- e) Una ley es considerada inconstitucional, cuando no beneficia a los ricos ()

- ---

- ---

5. Lee el siguiente texto

En el municipio de Villamaría, la gente se queja de la administración municipal. Por una parte parece que algunas dependencias de la alcaldía tienen más empleados de los necesarios, por lo cual el pago de la nómina está agotando el presupuesto del municipio; esto perjudicará algunas obras que son de urgente necesidad para la comunidad, como son la terminación del hospital, el arreglo de la planta de tratamiento de agua del acueducto y algunas vías que van a las veredas más

lejanas. De otra parte, parece que algunos de estos cargos han sido ocupados por amigos del alcalde que no llenan los requisitos exigidos por la ley.

Escribe en los renglones, tu opinión al respecto:

6. El siguiente cuadro te puede orientar para resolver el ejercicio:

❖ **¿Cómo ejercer la democracia?** Para ejercer la democracia se requiere **GOZAR DE LIBERTADES**: Como la **libertad de expresión**, que da derecho a decir lo que se piensa, la **libertad de culto**, da derecho a profesar la religión que se desee, la **libertad de movimiento** da derecho a entrar y salir libremente del país, **la libertad de reunión**, permite escoger el partido o movimiento político al cual se quiere pertenecer, la **libertad de información**, permite expresar las opiniones libremente.

Relaciona uniendo con líneas, utiliza colores.

Libertad de movimiento

Margarita pertenece al comité de protección ambiental.

Libertad de información

Liliana manifestó no estar de acuerdo con la elección del nuevo monitor del curso.

Libertad de reunión

Carlos viajará a España de vacaciones.

Libertad de expresión

Radio Mundo emitió opiniones en contra del gobierno.

7. **Funciones del Estado Colombiano:** El estado administra a la Nación colombiana por medio del **PODER PÚBLICO**, que se compone de tres poderes o ramas:

- **LA RAMA LEGISLATIVA:** Es la que **hace las leyes**. La ejerce a nivel nacional el **Congreso**, con sus dos corporaciones: Senado y Cámara de representantes. En el departamento legisla la Asamblea. En el municipio el Concejo. Los funcionarios de la rama legislativa son elegidos por votación popular.
- **LA RAMA EJECUTIVA:** Es la que hace cumplir las leyes. La ejercen a nivel nacional el Presidente y el Vicepresidente. En el departamento el Gobernador. En el Municipio el Alcalde. Estos funcionarios son elegidos por voto popular.

- **LA RAMA JUDICIAL:** Es la que juzga y sanciona a quienes incumplen las leyes. Está representada en la Nación por: La Corte Suprema de Justicia, que juzga a los altos funcionarios del gobierno; la corte constitucional la cual vigila que las leyes no violen la Constitución; el Consejo de estado, que resuelve los problemas entre los particulares y el estado y el Consejo Superior de la Judicatura, que administra la rama judicial. En el departamento administran justicia los tribunales superiores. En el municipio el juez Municipal.

El presidente es la máxima autoridad del país y la cabeza visible del gobierno. Sus colaboradores inmediatos son los ministros quienes organizan y coordinan el funcionamiento de los servicios que requiere la población como: salud, educación, comunicaciones, agricultura, transporte, etc.

El consejo electoral es el encargado de organizar las elecciones de los Gobernantes.

a) Completa:

- La Corte Suprema de Justicia pertenece a la Rama _____ y es la encargada de _____
- Los colaboradores inmediatos del presidente son _____ y son los encargados de _____
- En el departamento legisla _____ y en el municipio _____
- El organismo encargado de organizar la elección de gobernantes es _____

b) Realiza el mapa conceptual sobre las ramas del poder público

8. El Universo contiene millones de galaxias y cada una de estas galaxias contiene millones de estrellas. El Universo es increíblemente grande. En una hoja anexa, realiza un mapa conceptual donde puedas explicar lo visto sobre el universo.

9. **El sistema solar** pertenece a una galaxia llamada VÍA LÁCTEA. Es un conjunto formado por una estrella central, el sol, rodeada de planetas, lunas, asteroides, cometas y polvo espacial. El sistema solar está formado por una única estrella llamada sol, con ocho planetas que orbitan alrededor de esa estrella, ESTOS PLANETAS SON: _____.
- _____. _____.
- _____ más un conjunto de otros cuerpos menores (planetas enanos) PLUTÓN, ERIS, MAKEMAKE, CERES. Realiza el gráfico del sistema solar.

10. Relaciona uniendo con líneas de colores.

- | | |
|---|--------------|
| • Movimiento de la tierra alrededor del sol que describe una órbita que dura un año | • Vía Láctea |
| • Es la estrella del Sistema solar y está rodeado por planetas | • Satélites |
| • Galaxia en la que se encuentra la tierra | • Rotación |
| • Giran alrededor de un planeta, la tierra tiene uno | • Traslación |
| • Este movimiento genera la sucesión de día y la noche | • Sol |

11. Realiza el gráfico de las capas internas y externas de la tierra. En un cuadro sinóptico, explica lo que corresponde a este tema.