

COLEGIO JOSÉ MARTÍ I.E.D.

PROTOCOLOS DE BIOSEGURIDAD PARA EL REGRESO GRADUAL, PROGRESIVO Y SEGURO

Apreciada comunidad, el cuerpo docente le da la bienvenida a la estrategia RGPS.

Para tener éxito en esta modalidad, y con el ánimo de propender por el autocuidado y el cuidado de los otros, es preciso tener en cuenta las siguientes recomendaciones:

PARA ESTUDIANTES

1 MIENTRAS ESTÁS EN CASA



1. Desinfectar con alcohol o líquido equivalente los útiles escolares. El uniforme debe cubrir la mayor parte del cuerpo.
2. Mantener un excelente aseo personal.
3. Hacer un auto chequeo antes de salir de casa, evaluando si existe algún síntoma relacionado con el COVID (fiebre, dolor de cabeza, tos u otro), de presentarse síntomas, el estudiante deberá quedarse en casa. Si el estudiante no presentaningún síntoma, deberá colocarse su tapabocas cubriendo nariz y boca y evitar el contacto con otras personas en la calle.

IMPORTANTE: SI TIENES CONEXIÓN A INTERNET DILIGENCIA LA ENCUESTA DE ESTADO DE SALUD QUE SE ENCUENTRA EN LA PÁGINA WEB DEL COLEGIO ANTES SALIR DE CASA, SI NO TIENES CONEXIÓN DILIGENCIA LA ENCUESTA DE SALUD EN CASA CON EL FORMATO FÍSICO QUE RECIBIRÁN EN SU DEBIDO MOMENTO.

2 EN EL COLEGIO...

1. Al llegar al colegio el estudiante deberá respetar la fila de ingreso y mantener una distancia mínima con sus compañeros.
2. Llevar a cabo el lavado de manos respectivo.
3. Nunca retirar el tapabocas, este siempre debe cubrir nariz y boca.
4. No permitir que sus útiles escolares estén en contacto con el suelo.



3 DURANTE LAS CLASES...



1. Evitar contacto físico.
2. Mantener un ambiente de armonía y buen comportamiento en el aula.
3. Evitar hablar fuerte o desplazarse por el aula sin autorización del docente.



4

PARA LA SALIDA

1. Guardar en la maleta todos los útiles escolares.
2. Lavarse las manos según las indicaciones.
3. Mantener el buen uso del tapabocas.
4. Respetar el distanciamiento social en el desplazamiento a casa.



5

REGRESO A CASA

1. Retirar y llevar a cabo desinfección del calzado.
2. Lavado de manos mínimo por 20 segundos.
3. Llevar a cabo limpieza y desinfección de los elementos escolares.
4. Cambio y lavado de ropa.
5. Si el tapabocas es reusable lavarlo y ponerlo en agua hirviendo por 1 minuto.



COLEGIO JOSE MARTÍ I.E.D. PROTOCOLOS DE BIOSEGURIDAD PARA PADRES Y ACUDIENTES



Estar en condiciones de revisar continuamente el estado de salud de su hijo y monitorear cualquier cambio de salud. Si el estudiante presenta algún tipo de patología (deficiencia cardíaca, diabetes, obesidad o con un sistema inmunológico débil), no podrá participar del proceso de alternancia, por consiguiente, hará parte del grupo de virtualidad.

Es obligación del acudiente avisar al colegio la razón por la cual el estudiante no asiste, y en caso de presentar contagio, el padre o acudiente debe seguir el protocolo.

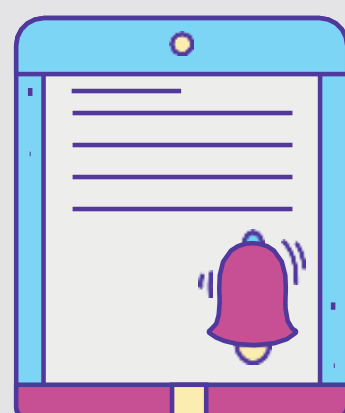

Es importante que el acudiente este supervisando el proceso de su hijo, de desinfección continuamente (lavado de manos, desinfección antes de salir del hogar, al llegar al colegio y luego al llegar a casa) utilizando los diferentes elementos como jabón, alcohol glicerinado, gel antibacterial.

El acudiente debe facilitar que su hijo tenga tapabocas de cambio continuo, toallas (niñas) y papel higiénico.

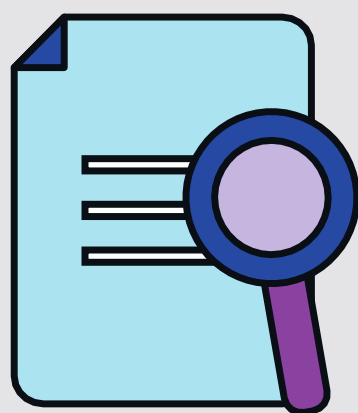
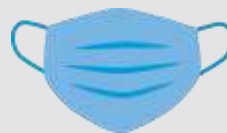

El acudiente tiene la obligación de hacer seguimiento al estudiante, de acatar las normas establecidas en el Manual de Convivencia (Protocolo de Bioseguridad en la IED) en caso contrario deberá asumir la responsabilidad frente al tipo de sanción que se efectúe.

Es obligación del padre de familia o acudiente asistir a la institución educativa cuando sea requerido.



IMPORTANTE: SI CUENTA CON CONEXIÓN A INTERNET, DILIGENCIA LA ENCUESTA DE ESTADO DE SALUD QUE SE ENCUENTRA EN LA PÁGINA WEB DEL COLEGIO ANTES SALIR DE CASA, SI NO TIENE CONEXIÓN DILIGENCIA LA ENCUESTA DE SALUD EN CASA CON EL FORMATO FÍSICO QUE RECIBIRÁN EN SU DEBIDO MOMENTO PARA SER ENTREGADA AL INGRESAR A LA RESPECTIVA SEDE EDUCATIVA.

